altabán Un mundo de actividades para todos...

COLONIA DE VERANO

APRENDICES DE ASTRONAUTAS

CEIP Lucien Briet

GOBIERNO DE ARAGON
Departamento de Educación, Cultura y Deporte

Estimados amigos.

El **CEIP Lucien Briet** y Altabán organizan de nuevo para los próximos meses de junio y julio una colonia urbana, enmarcada dentro del proyecto de la DGA **"Apertura de Centros en Vacaciones"** y que está subvencionada por el Departamento de Educación.

Esta actividad pretende ser una opción divertida y educativa para los niños y una solución para los padres trabajadores que durante las vacaciones escolares no tienen con quien dejar a sus hijos.

Esperamos que sea de vuestro interés.

INSCRIPCION

1º) Realizar el ingreso de la cuota en el siguiente número de cuenta del colegio: **2085 0175 99 0330310876 (Ibercaja)**

2º) Dejar la hoja de inscripción y justificante de pago antes del **29 de mayo** en la secretaría del centro.

3º) Comprobar los listados de los inscritos que se colgaran en el colegio el **4 de junio.**

Las inscripciones que se realicen fuera de plazo serán aceptadas en función de la disponibilidad de plazas libres.

Hasta el 26 de Mayo tienen preferencia los alumnos/as del CEIP Lucien Briet.

ACTIVIDADES

Aprovecharemos que estamos en el año internacional de la astronomía para formarnos como expertos astronautas, visitando diferentes lugares del espacio que nos rodea. Y lo que es más importante, veremos cómo pueden afectar los fenómenos que suceden en el espacio exterior a nuestro planeta Tierra.

Haremos talleres de manualidades, bailes y juegos musicales, cuentos motores, baby sport, etc., y siempre de una manera lúdica, donde la diversión y la educación se complementarán para pasar unos días inolvidables. También pondremos unas **pequeñas piscinas en el patio del colegio,** y haremos tres excursiones.

Para continuar con el programa de bilingüismo que hay en el centro, uno de los monitores será un **nativo francés**, y habrá varias actividades en francés.

INSCRIPCION EN LA ACTIVIDAD "COLONIA VERANO 2009"

Nombre:_____ Curso:_____ Fecha Ncto.:_____

Tfnos:_____ Centro Educativo: _____

- ☐ Del 22 al 30 de junio, de 8:00 a 15:00, **CON** servicio de **COMEDOR: 83€**
- ☐ Del 1 de julio al 17 de julio, de 8:00 a 15:00, **CON** servicio de **COMEDOR: 155€**
- ☐ Del 20 de julio al 31 de julio, de 8:00 a 15:00, **CON** servicio de **COMEDOR: 119€**
- ☐ Del 22 de junio al 31 de julio, de 8:00 a 15:00, **CON** servicio de **COMEDOR: 357€**

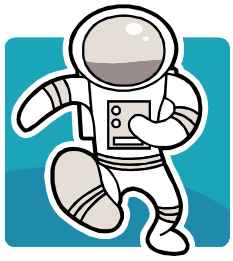

Entregar la hoja en secretaría del CEIP LUCIEN BRIET antes del 29 de mayo
Los precios ya llevan incluido el descuento por la subvención